

Bilan surveillance PPA SAGIR renforcé

A ce jour, toutes les analyses de recherche de la PPA sont négatives.

Le protocole relatif à la surveillance de la PPA dans la faune sauvage est détaillé dans l'instruction DGAL/SDSPA/2018-938 du 21/12/2018.

Bilan des collectes et analyses par saison de chasse

Date d'édition : lundi 09 décembre 2024

Date de la donnée la plus récente : mercredi 27 novembre 2024

	Saison 2022-2023	Saison 2023-2024	Saison 2024-2025
Nbre de cadavres signalés	87	157	76
Nbre de cadavres analysés	87	141	68
Nbre d'évènement	80	127	61
Nbre d'évènement positif	0	0	0
Nbre d'évènement négatif	79	126	60
Nbre d'évènement sans résultat* ou sans collecte	1	1	1

* sans résultat = ininterprétable + non analysé

Saison 2024-2025 : en cours.

Les saisons de chasses sont définies comme allant de la semaine 27 (début juillet) de l'année à la semaine 26 (fin juin) de l'année n+1.

Distribution des analyses PPA réalisées par département et par saison de chasse

Bilan des analyses sur cadavres de sanglier par département et par saison de chasse

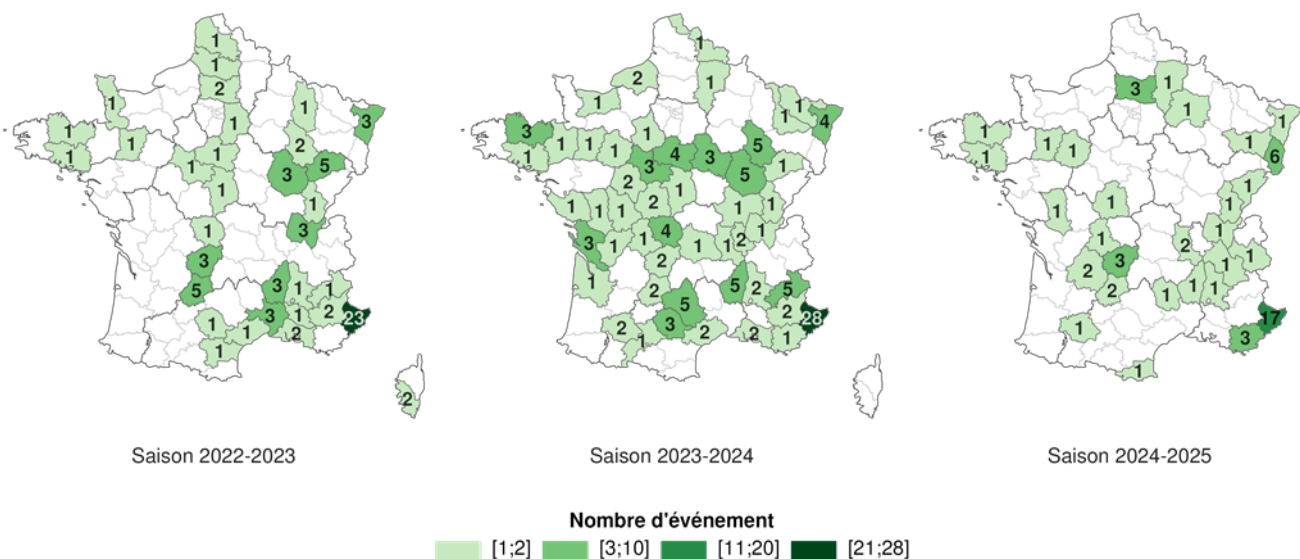

Illustrations réalisées avec le soutien de la Plateforme ESA



Bilan par semaine de la surveillance événementielle et de la recherche active de cadavre

Nombre de prélèvement par semaine (par année)

graphique du 09-12-2024

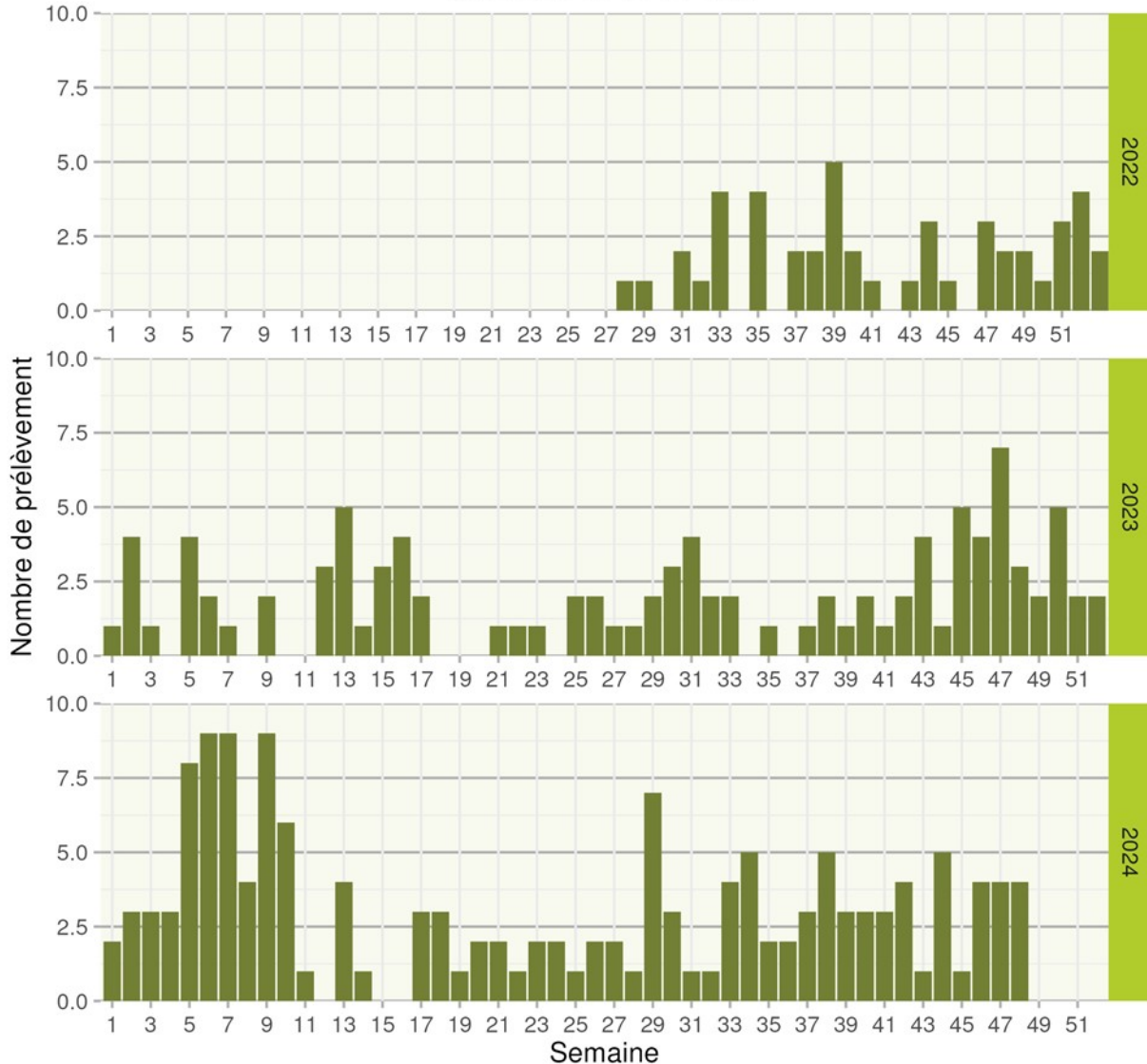

Surveillance renforcée dans les départements 57 et 67 départements : **bilan depuis le 1er octobre 2024**

Une seule collecte de cadavre dans le département 67 depuis le passage en niveau 2B de la zone (en cours de traitement—non comptabilisé dans ce bilan).

Surveillance renforcée dans les 3 départements de PACA : bilan depuis le 1er janvier 2024

	Surveillance 2B PACA				Départements limitrophes en niveau 2A			
	04	05	06	total	38	73	83	total
Nbre de cadavres signa-	1	4	30	35	1	2	5	8
Nbre de cadavres analy-	1	4	29	34	1	1	5	7
Nbre d'événement	1	4	29	34	1	1	4	6
Nbre d'événement positif	0	0	0	0	0	0	0	0
Nbre d'événement négatif	1	4	28	33	1	1	4	6
Nbre d'événement sans	0	0	1	1	0	0	0	0

* sans résultat = ininterprétable + non analysé

Parmi les 34 résultats 2024 du 06, 18 analyses ont été réalisées sur cadavres d'animaux détruits dans des communes frontalières par des lieutenants de louveterie

Note: l'absence de collecte peut être liée à plusieurs causes: le cadavre a disparu, le cadavre est situé sur une zone non prioritaire ou le cadavre est inaccessible

Localisation des collectes de cadavres de sangliers depuis janvier à la frontière avec l'Italie (un point = 1 fiche SAGIR -peut concerner plusieurs cadavres / une étoile = un sanglier détruit) en jaune = 2024

